

Matsui
Ayano

撮って旅するアナウンサー
松井綾乃さんと巡る

アルバムに残る思い出
ふたばの魅力発見！
F U K U S H I M A F U T A B A

撮影ツアー



福島県
双葉エリア

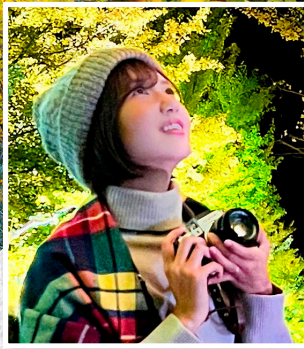

みどころ
2

旅のすべてがシャッターチャンス!!

ふたばの魅力を思う存分楽しめる
バラエティ豊かな撮影スポット

福島県の沿岸部に位置する双葉郡。雄大な太平洋のイメージが強いと思います。今回は紅葉スポット、復興からのストーリーを感じるフォトスポットなども含めて双葉郡の自然・歴史・食・人を写真に収める充実の2日間です。

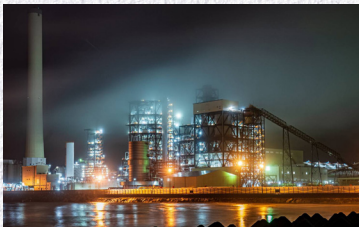

みどころ
1

カメラ初心者の方大歓迎!!
ミラーレスカメラでの撮影にもチャレンジ!!

撮って旅するアナウンサー松井綾乃さんが
カメラサポート講師として同行します!!

北海道・大分・福島でのテレビ局勤務を経て、現在はフリーアナウンサー・写真家として活動する松井綾乃氏が講師です。彼女の柔らかな語りと撮影の世界観は、カメラ初心者の方が楽しめる旅の入り口となります。また、地元を知るテクニカルサポートスタッフも同行します。

※ミラーレスカメラを準備しておりますが、ご自身のミラーレスカメラを使用することも可能です。



2025
11月2日(日)▶3日(月)

募集人員 20 名 ※最少催行人数 15 名

旅行代金
お一人様 20,000 円 (税込)

□参加条件

- ①撮影機能付きスマートフォンを持参出来る方
- ②撮影した写真をSNS等で発信していただける方
- ③撮影した写真を財団支所（福島県ふたば復興事務所内）・カメラ講師・(株)孫の手が情報発信する媒体等で使用することに同意いただける方
- ④首都圏在住 18 歳以上（高校生不可）

■旅行代金に含まれるもの
行程に記載された日程の往復交通費、ミラーレスカメラレンタル代、宿泊代、食事代、体験料、旅行保険、消費税などの諸税

お申し込みはこちらから▶

※詳しくは裏面をご確認ください



※写真はイメージです

みどころ
3

目で見て、舌で味わい、
心で楽しむ!!

ふたばの味覚を絶景で味わい、
地域の人との交流も楽しむ

眼前に広がる雄大なあぶくま山地を望みながらの食事、厳選された旬の味覚を1日限りのアウトドアレストラン Food Camp で楽しむ。そして、地域で活躍するキーマンも交えながらの食体験はきっと思い出の1ページとなることでしょう。



1日目

朝×
昼○
夜○

<p>東京駅</p> <p>6:30 集合 6:53 出発</p> 	<p>いわき駅</p> <p>9:18 到着 9:30 出発</p> 	<p>木戸ダム (紅葉散策)</p> <p>10:20 ~ 11:30</p> 	<p>昼食 絶景！しおかぜ荘 展望レストラン「オリーブ」 (岸壁から望む太平洋)</p> <p>12:00 ~ 13:00</p> 	
<p>とみおかブランコ (NEW スポット)</p> <p>13:15 ~ 13:30</p>	<p>FUTABA Art District (ストリートウォールアート)</p> <p>13:50 ~ 14:10</p>	<p>請戸漁港 (復興の象徴)</p> <p>14:20 ~ 15:20 ミラーレスカメラ撮影タイム</p> 	<p>道の駅なみえ / 買物 (ラッキー公園)</p> <p>15:30 ~ 16:00</p>	
<p>広野火力発電所 (夕景&夜景)</p> <p>16:40 ~ 17:20</p>	<p>夕食 海鮮四季工房さむらや 橋葉本店 (ふたばの食と酒)</p> <p>17:30 ~ 19:00</p> 	<p>宿泊 ハタゴイン福島広野</p> <p>19:30 頃</p>		

2日目

朝○
昼○
夜×

<p>ホテル</p> <p>5:30 出発</p> 	<p>朝食 みかんの丘 (日本一の日の出と朝ごはん)</p> <p>5:40 ~ 6:20</p> 	<p>ホテル</p> <p>6:30 到着 7:30 出発</p>	<p>かわうち草野心平記念館 「天山文庫」 (日本の建築美と紅葉)</p> <p>8:30 ~ 10:00 ミラーレスカメラ撮影タイム</p> 	<p>かわうちワイナリー (葡萄畑とワイン)</p> <p>10:30 ~ 11:15</p> 
<p>昼食：絶景 FoodCamp IN かわうちワイナリー</p> <p>(絶景×美食×ワイン)</p> <p>11:20 ~ 13:00</p> 		<p>J ヴィレッジ (My ベストショット 進呈式)</p> <p>14:00 ~ 15:30</p> 	<p>広野駅</p> <p>15:45 到着 15:59 出発</p>	<p>東京駅</p> <p>18:43 到着</p>

電車移動

バス移動

※写真はイメージです

- 運行バス会社 郡山観光交通株式会社（予定）
※貸切バス事業者安全性評価認定制度三ツ星取得済。
- 添乗員 同行いたしません。
※ツアーコーディネーターが同行いたします。
- お支払い方法
銀行振込
※ツアー代金のお支払いをもって、予約確定となります。指定期日までにご入金ください。
- 旅行保険
万が一に備え、旅行保険に加入していただけます。保険料はツアー代金に含まれております。そのため、生年月日の情報もいただいております。
- キャンセル料
20～8日前 20%、7～2日前 30%、前日 40%、当日旅行前 50%、旅行開始後無連絡不参加は 100%発生いたします。

- 中止の判断
雨天でも決行いたしますが、やむをえず自然災害等で中止する場合は、主催者及び関係機関と協議の上、前日までに電話にてお知らせいたします。その場合、お預かりしているツアー代金は全額ご返金いたします。
- お申込み
ツアー名・出発日・参加者の氏名・住所・生年月日・電話番号をご用意いただき、お電話・FAXまたはインターネットにてお申込みください。お申込みいただいた方には、振込先等について記載した案内書及び旅行条件書を郵送またはメールいたします。持ち物、注意事項などもご確認ください。
- その他
・遊歩道の一部を歩く行程があります。滑りにくい靴でお越しいただくか持参していただく事を推奨いたします。詳細については、案内書の記載事項をご確認ください。
・同グループで2名1室をご希望される場合はお申込時にお申し付けください。(確約するものではありません) それ以外はシングル利用となります。
・天候等の理由によりツアー内容の一部及び時間が変更または中止になる場合がございます。予めご了承ください。

主催：一般財団法人福島県電源地域振興財団

旅行企画・実施



株式会社孫の手(孫の手トラベル)

福島県知事登録旅行業第 2-316 号
国内旅行業務取扱管理者 山口松之進

TEL 024-945-1313 FAX 024-945-1324 (9:00～18:00/日・祝休)

〒963-0105 福島県郡山市安積町長久保 1-2-7